

  
 Der gesamte Baustellenbereich ist bis zur Fertigstellung mit dem ausserhalb (30 km/h) und VZ 123. Die Verkehrszeichen sind hinter jeder Einmündung und spätestens alle 500m beidseitig zu wiederholen.

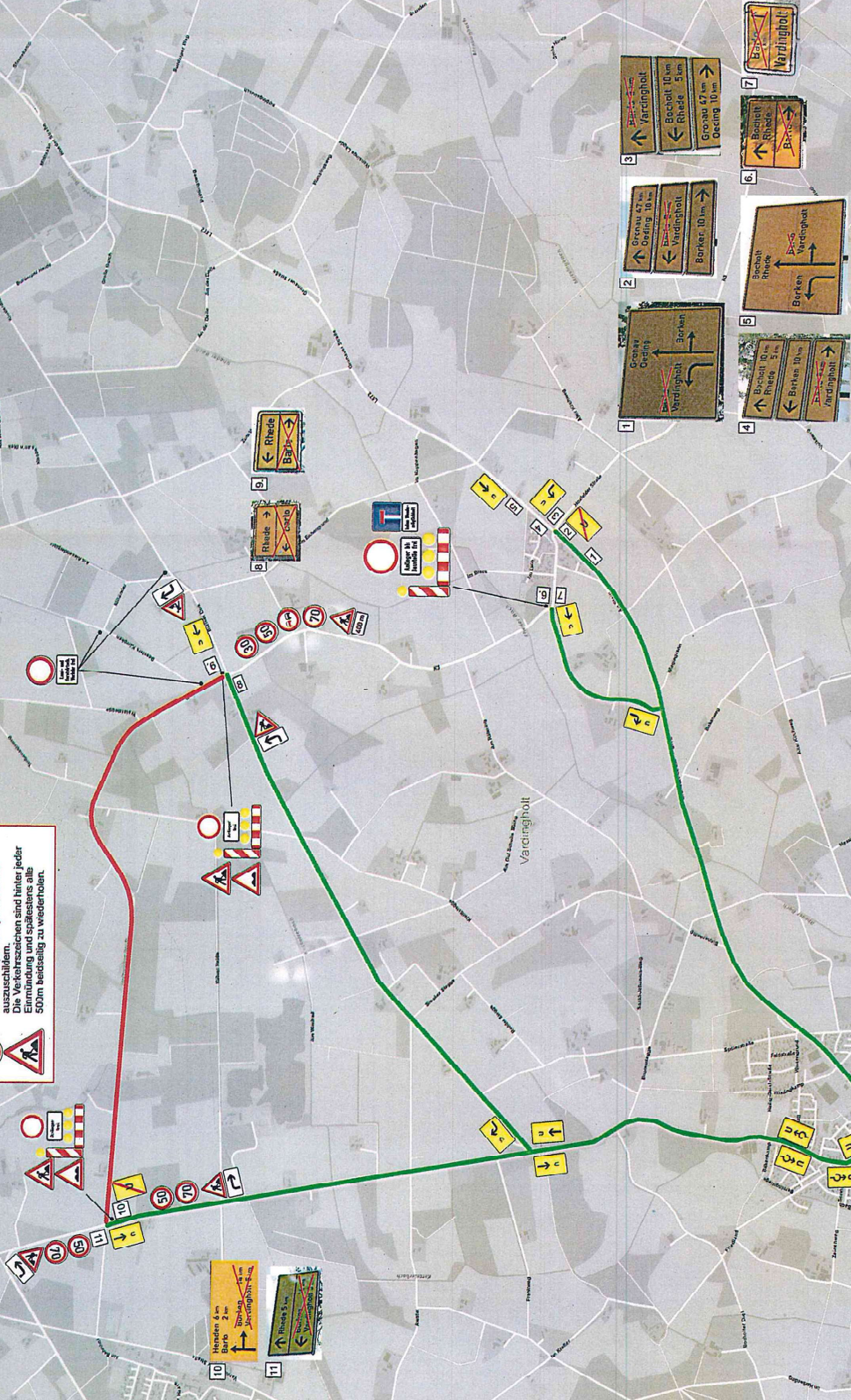

Nr.	Art der Anordnung	Datum	Zustehen

<b>KREIS BORKEN</b> Amt für Straßenbau Stadtplatz 45 18309 Borchen Tel. 0 38 61 125-0, www.kreis-borken.de		<b>KREIS BORKEN</b> Amt für Straßenbau Stadtplatz 45 18309 Borchen Tel. 0 38 61 125-0, www.kreis-borken.de
Auftrags-Nr.: <b>K3.4 Rheide, Vordingholt</b> Fahrbahnerneuerung Umleitungsplan, 2.BA	bearbeitet: 04.09.22 gezeichnet: 04.09.22 Maßstab:	Projekt-Nr.: K3.4 Rheide, Vordingholt 2.BA
Anlage Nr.: Aufgabenteil		zur Bauausführung freigegeben: 1.4.2022